

# Conseil de laboratoire

26 mars 2023



# Ordre du jour

- Informations sur la vie du laboratoire (équipe d'appui & directoire ; renouvellement des associé.e.s)
- Demande de rattachement (membre et associé.e.s)
- Budget du laboratoire (bilan des dotations ; Cinquantenaire ; démarche prévisionnelle 2024 ; réduction de dépenses (Sonix))
- Demandes de financement (missions ; adhésion à l'AFSP ; stages au laboratoire...)
- Information et échanges
  - Projet de Charte des doctorants
  - Séminaire général du laboratoire : évolutions ?
  - Adhésion de l'UMR à une Fédération de recherche CNRS « Santé numérique en société »

# Equipe / Directoire / Conseil

- **Recrutement (janvier 2024) : Elsa DELANDE (CDD CNRS) :** assistance documentaire et scientifique (documentation interne, diffusion et circulation infos, newsletter, site, HAL,, appui documentaire et outils, appui aux évènements..)
  - Localisation : bureau 522, Faculté de droit ; EHESP (Département SHS)
  - Contact : [communication@arenes.eu](mailto:communication@arenes.eu) / [elsa.delande@univ-rennes.fr](mailto:elsa.delande@univ-rennes.fr)
- Reprise d'activité de Claudine VALTAT (Janvier 2024)
- Directoire (9 à 6 membres)
- Départs
  - Benoit Giry (Sciences Po)
  - Nicolas Sirven (EHESP)
- Entrée : Karine Breton
- En détachement : Bleuwenn Lechaux
- Conseil de laboratoire
  - Représentantes des doctorant.e.s
    - Juliette Daquin
    - Joséphine Deneux

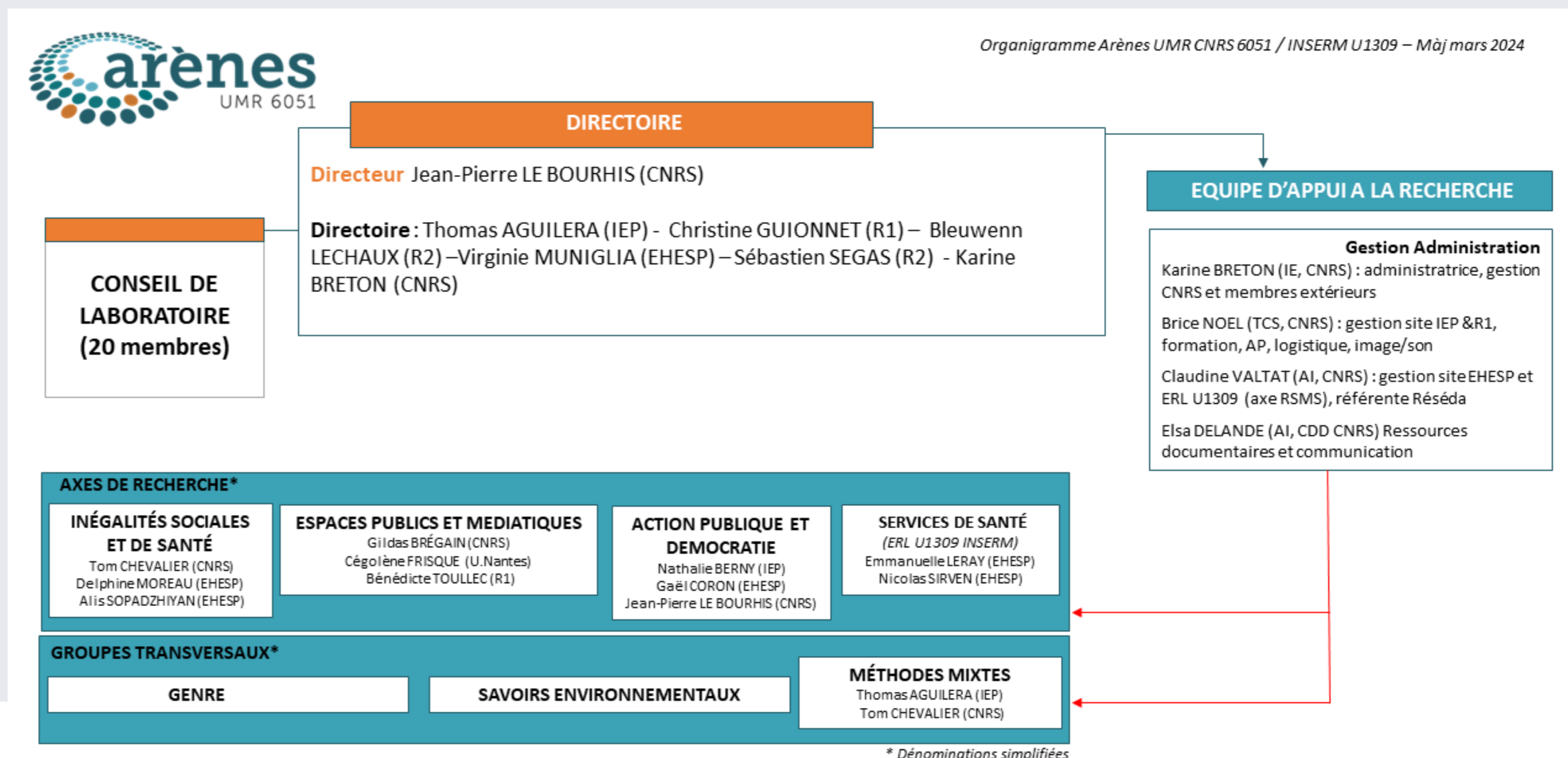

# Demandes de rattachement

## Membres du laboratoire

**Axe 3** / Sarah TANKE , MCF Sciences Po Rennes

**Axe 4** / Mathieu LEVAILLANT , médecin de santé publique à l'Université d'Angers, chef de clinique.

Hernando SALCEDO FIDALGO, IE dans le cadre du projet « Les stratégies de lobbying de la filière alcool en France » (M. Mialon)

Zohra CHUPEAU , IR avec Emmanuelle Leray (CDD 12 mois)

Hoang Giang PHAM, IE biostatistique avec Sahar Bayat (CDD 12 mois)

Sacha LAVAUD, IE biostatistique avec Juste GOUNGOUNGA (CDD 12 mois)

Mélissa MIALON, Chaire Professeur Junior INSERM



# Renouvellement des associé.e.s du laboratoire

- Les associé.e.s ont une activité de recherche en lien avec l'UMR tout en étant rattaché.e.s :
  - A un autre laboratoire à titre principal
  - Ou un organisme, entreprise hors ESR ; ou sans activité (docteur.e.s sans poste ; retraite, émérite, etc.)
- Le statut d'associé.e ne donne pas de droit à l'usage des ressources (budgétaires / humaines) du laboratoire ; sauf exceptions prévues dans le statut des docteur.e.s sans poste => simple mention sur le site internet, accès aux listes de diffusion.
- 17 demandes acceptées d'association les 3 dernières années, incluant docteur.e.s Arènes
- 77 associé.e.s au total sur le site avec des situations diverses (total membres : 170)
- Nécessité de mise à jour :
  - 1 / envoi d'un courriel du laboratoire avec demande de renouvellement explicite du statut et motivation (projets en cours, statut – par exemple docteur.e sans poste en recherche d'emploi)
  - 2 / renouvellement tous les 3 ans de la démarche et retrait de la liste / site en cas de non réponse

# Demandes de rattachement

## Associé.e.s

**Michel LOUAZEL** EHESP, Directeur des études, passage de membre à associé ;

**Pierrick LE MOUËL** LABERS (Brest), thèse en cours, « Sociologie des possibilités d'habiter dans des parcours de vie à la rue » Dir. N. Roux.  
(Axe 1 / 3)

**Hélène CROGUENNEC-LE SAOUT** EHESP, Enseignante-experte en financement et pilotage des établissements sanitaires ; thèse en cours sur l'analyse sociale des outils de tarification des établissements médico-sociaux (E. Chiappello, CEMS EHESP) (axe 4).

**Olivier GEROLIMON** Thèse en cours, l'Université d'Aix-Marseille, Centre de Recherche sur le Transport et la Logistique (CRETLOG), dir. Nathalie TEISSIER-SAMPIERI et Laurent LIVOLSI (EA) 881 – CRETLOG (axe 4)

**Célia COQUET** , thèse en cours sur les coopératives agricoles, UniLassalle Beauvais, résidence rennaise (Axe ?)

## Demande de soutien des candidatures CNRS / Auditionnés section 36 / 40

- Thomas Dounies, « Une pique d'incertitude Montée des controverses et régulations du doute autour de la maladie de Lyme » (rapport : Jocelyn Raude)
- Pierre Nocerino «Se politiser dans les mondes professionnels » (Rapport C. Le bart, E Neveu)
- Valentin Thomas « Plus de données, plus de justice ? Impératif de mesure et polluants éternels en Europe » (Rapport : Jean-Pierre Le Bourhis)

# Budget : des ressources / dotations 2024 en baisse

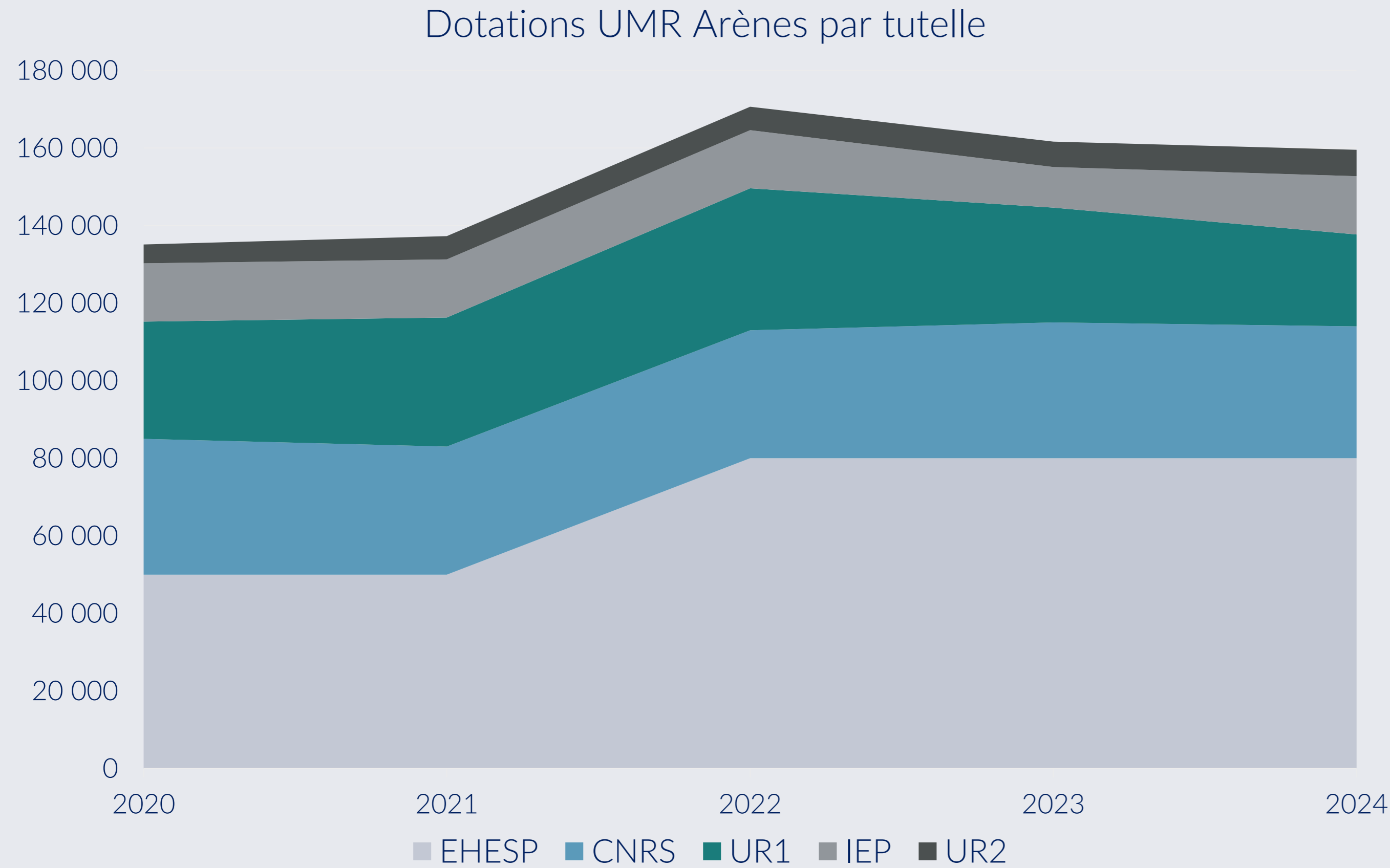

	2023	2024
EHESP	80 000	80 000
CNRS	35 000	34 000
UR1	29 642	23 714
IEP	10 470	15 000
UR2	6 513	6 830
	163 648	161 568



# Budget : bilan du Cinquantenaire d'Arènes

FINANCEMENTS			
Origine		Montants demandés	Acquis
Inscriptions*(prix unitaire)			
NB tarifs à détailler annexe 1bis			0,00
Université de Rennes via les Pôles Recherche	DEC reçue le 30/03/23	2 000,00	1 000,00
Rennes Métropole	DEC reçue le 19/03/24	2 500,00	2 000,00
Région Bretagne	DEC reçue le 04/05/23	2 500,00	800,00
UMR ARENES		3 200,00	6 614,46
CNRS	notif Geslab reçue	2 000,00	1 000,00
IEP		1 000,00	0,00
EHESP	convention en cours	1 000,00	1 000,00
Autres collectivités (préciser)			
Sociétés commerciales (préciser)			
Autre			
<b>TOTAL</b>		<b>14 200,00</b>	<b>12 414,46</b>

DEPENSES					
Nature			Montant HT	Montant TTC	outil
	Qté.	PU			
Location auditorium	2		2 819,67	3 383,60	SIFAC
Salle 100 (8 fév.)	1		438,30	525,96	SIFAC
Salle 100 (9 fév.)	1		438,30	525,96	SIFAC
grilles d'exposition	40	10	400,00	480,00	SIFAC
Mange debout	10	10	100,00	120,00	SIFAC
Autres (son, paperboard etc)			105,00	126,00	SIFAC
Pauses café (50 personnes x 3 pauses)	125	3	375,00	495,00	SIFAC
Buffet du 8/02	60	21,1	1 266,00	1 160,50	GESLAB
Buffet du 9/02	65	20,9	1 358,50	1 149,50	GESLAB
services (2 jrs)			304,00	334,40	GESLAB
Diner	18	32	556,00	619,20	SIFAC
eau, crochet etc			72,30	72,30	GESLAB
<u>Hébergement intervenants (1 nuit ?)</u>					
CROUS cité internationale (3 chambres x 2 nuits)	3	151,28	414,02	453,84	SIFAC
D. Marchetti	1		110,88	110,88	GESLAB
P. Braud	2		295,74	295,74	GESLAB
R. Ringoot	2		110,88	110,88	GESLAB
G. Pinson			227,00	227,00	GESLAB
P Hassenteufel			98,00	98,00	GESLAB
<u>Transport :</u>					
P. Braud			30,00	30,00	GESLAB
P Guiol			70,51	70,51	GESLAB
G. Richard			112,65	112,65	GESLAB
J. Sun			248,00	248,00	GESLAB
L. Senegas			286,00	286,00	GESLAB
F. Le Cam			289,00	289,00	GESLAB
Anne Mévellec (Université d'Ottawa)			777,41	777,41	GESLAB
Yann Fournis (Université du Québec à Rimouski)			1 111,30	1 111,30	GESLAB
<b>TOTAL</b>			<b>12 414,46</b>	<b>13 213,63</b>	

# Budget

Projet de budget prévisionnel par enveloppes . Exemples :

- Missions internationales et nationales
- Aides à publications (livres, revues ) ; organisation de colloques et évènements
- Soutien recherche doctorale (terrains)
- Soutenances de thèse (incluant internationale)

Règles à établir et voter (AG 2024)

- Limites par enveloppes globales (par exemple base budget 2024)
- Enveloppes individuelles (doctorant.e. ; membres)
- Suggestions ?

Réduction des dépenses 2024 : logiciels / prestations

Passage de SONIX à Whisper HUMANUM (été 2024) -3k€

# Finances du laboratoire : démarche budget prévisionnel 2025

Suivi des dépenses sur enveloppes : multiples systèmes d'information comptables (CNRS GESLAB , SIFAC R1, IEP..) => activité chronophage pour l'équipe, donc **dans les limites du faisable ...**

	A	B
1	Elt OTP	22CQ350-S0
2		
3	Étiquettes de lignes	Somme de MntEng.HTR
4	21832700	1 513,00
5	60630000	1 313,15
6	60640000	217,02
7	62510000_Agence de voyage	9 356,54
8	62540000_Frais d'inscription colloque	591,18
9	62560000_Frais mission à l'agent	8 586,32
10	62570000_Réceptions	2 890,70
11	62810000	0,00
12	63310000	173,16

	D	E	F	G	H	I	J	K	L	M	N	O	P
	Rubrique de la pièce	Nom du tiers	Référence	Libellé du flux	Cmp.Ex.	Cpte gén.	N° pièce	Date initiale de l'engagement	D. Pièce F	MntEng.HTR	Mt fc. HTR	Montant pa	D.paiem
10	COMMANDE/FACTURE	AMPLITUDES - VIGMA	F-0060899092	Richard JL Lyon 5-07	FG	62510000	30066241	31/05/2023	19/05/2023	0,00	113,00	0,00	
10	COMMANDE/FACTURE/PAIEMENT	AMPLITUDES - VIGMA	F-0060899092	Richard JL Lyon 5-07	FG	62510000	30066241	31/05/2023	19/05/2023	0,00	0,00	113,00	02/06/2
10	COMMANDE	AMPLITUDES - VIGMA		Richard JL Oxford18-20 juillet	FG	62510000		15/05/2023		203,00	0,00	0,00	
10	COMMANDE/CSF	AMPLITUDES - VIGMA		Richard JL Oxford18-20 juillet	FG	62510000		30/05/2023		0,00	0,00	0,00	
10	COMMANDE/FACTURE	AMPLITUDES - VIGMA	F-0060899200	Richard JL Oxford18-20 juillet	FG	62510000	30066227	31/05/2023	19/05/2023	0,00	203,00	0,00	
10	COMMANDE/FACTURE/PAIEMENT	AMPLITUDES - VIGMA	F-0060899200	Richard JL Oxford18-20 juillet	FG	62510000	30066227	31/05/2023	19/05/2023	0,00	0,00	203,00	02/06/2
20	COMMANDE	AMPLITUDES - VIGMA		Richard JL Oxford18-20 juillet	FG	62510000		15/05/2023		1,00	0,00	0,00	
20	COMMANDE/CSF	AMPLITUDES - VIGMA		Richard JL Oxford18-20 juillet	FG	62510000		30/05/2023		0,00	0,00	0,00	
20	COMMANDE/FACTURE	AMPLITUDES - VIGMA	F-0060899200	Richard JL Oxford18-20 juillet	FG	62510000	30066227	31/05/2023	19/05/2023	0,00	1,00	0,00	
20	COMMANDE/FACTURE/PAIEMENT	AMPLITUDES - VIGMA	F-0060899200	Richard JL Oxford18-20 juillet	FG	62510000	30066227	31/05/2023	19/05/2023	0,00	0,00	1,00	02/06/2
10	COMMANDE	FCM TRAVEL		Veillard Paris Rennes 13/09	FG	62510000		25/08/2023		77,00	0,00	0,00	
10	COMMANDE/CSF	FCM TRAVEL		Veillard Paris Rennes 13/09	FG	62510000		23/10/2023		0,00	0,00	0,00	
10	COMMANDE/FACTURE	FCM TRAVEL	20230831_FCM_	Veillard Paris Rennes 13/09	FG	62510000	30187833	21/12/2023	31/08/2023	0,00	77,00	0,00	
10	COMMANDE	FIDUCIAL BUREAUTIQUE		2 radiateurs bain d'huile	FG	60630000		20/11/2023		199,98	0,00	0,00	
10	COMMANDE/AJUSTEMENT	FIDUCIAL BUREAUTIQUE		2 radiateurs bain d'huile	FG	60630000		20/11/2023		-4,00	0,00	0,00	
10	COMMANDE/AJUSTEMENT	FIDUCIAL BUREAUTIQUE	2023-7373503	2 radiateurs bain d'huile	FG	60630000	40014335	20/12/2023	15/12/2023	0,00	-4,00	0,00	
10	COMMANDE/AJUSTEMENT	FIDUCIAL BUREAUTIQUE	2023_7313191	2 radiateurs bain d'huile	FG	60630000	30158168	24/11/2023	23/11/2023	0,00	4,00	0,00	
10	COMMANDE/AVOIR	FIDUCIAL BUREAUTIQUE	2023-7373503	2 radiateurs bain d'huile	FG	60630000	40014335	20/12/2023	15/12/2023	0,00	-199,98	0,00	

## Demandes de financement (vote du conseil de laboratoire)

- Séjour terrain Marie Catelain (thèse avec S Ségas, La mise en politique publique du surf et de l'environnement : de la gouvernance multi-niveaux aux enjeux de durabilité ». (1500 euros ; Tahiti, hébergement et frais)
- Adhésion à l'AFSP Asso Française de Science Politique (800 euros, frais d'inscription e congrès à déduire ~300 €)
- Stage Arènes : Claude BONNIN, encadrement Mélanie LALLET, autour de la question du genre chez les personnes autistes (axe 2) (~1500 euros)
- Stage Arènes Antonin Khosrovaninejad, autour des mobilisations environnementales, encadrement Jean-Pierre LE BOURHIS (axe 3) (~1500 euros)
- École d'été « Des enquêtrices sans qualités ? L'enquête de terrain au prisme des violences sexuelles », 26-29 août 2024, porté par A. Laurent-Camena, et al. collectif Badasses (Blog d'Auto-Défense contre les Agressions Sexistes et Sexuelles dans l'Enquête en Sciences Sociales) (500 euros)



Projet de Charte des doctorants : information et échanges

Séminaire général du laboratoire : évolutions ?

Adhésion de l'UMR à une Fédération de recherche CNRS « Santé numérique en société »